

De Wyngaert

Renoatie hoeve naar 3 woningen - Wilselsesteenweg 168 te 3010 Leuven

Dossiernummer 09/2022

ONTWERP 01-02-2023

stabiliteit te berekenen door een ingenieur - alle maten zijn ter plaatse te controleren door de aannemer

Inplanting

Schaal 1/200

Thys Housing BV - Nikelaan 16 te 2430 Laakdal

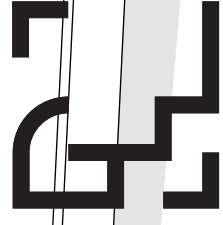

Architectenbureau

DT ontwerp is exclusieve eigendom van de architect. Zonder schriftelijke toelating mag het noch meegedeeld, nog gepubliceerd worden. Alle gespecialiseerde studies inzake stabiliteit vallen buiten de opdracht van de architect. De bijkomende bezoldiging die aan de ingenieur dient te worden verstrekt is ten laste van de opdrachtgever, na instemming van de architect. Deze plannen zijn geen ruwbouwvoeringsplannen. Afmetingen van constructieve delen volgens stabiliteitsstudie van de ingenieur. Opgegeven maten dienen ter plaatse gecontroleerd te worden. Bij grote afmetingen wordt de architect ingelicht voor begin der werken. De positie van alle zichtbare matten, voegen en verdelingen wordt voor uitvoering besproken.

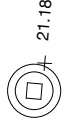

21.18



01-18

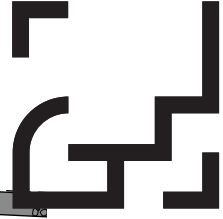

Legende

- bestaande bebouwing.
- af te breken
- nieuw te bouwen

* stabiliteit te berekenen door een ingenieur

- beton
- betonsteen

- metaal
- chappe

- snelbouw
- cellenbeton
- gevelsteen
- natuursteen
- gipsblokken
- lichte wand
- afvoer regenwater
- afvoer sanitair water

- hout
- pleisterwerk
- aarde
- isolatie
- vloer
- glas
- afvoer drainage
- afvoer wc water

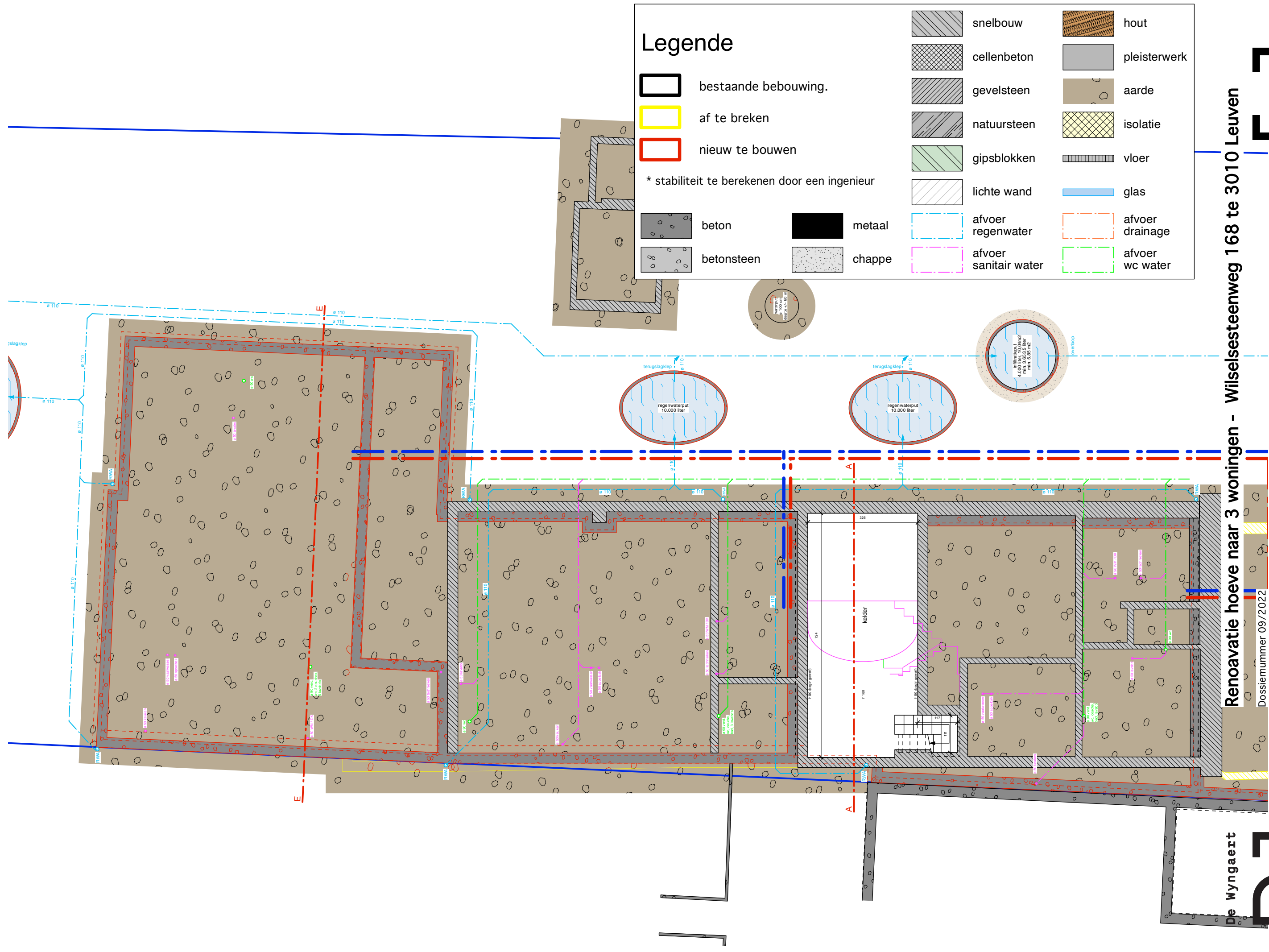

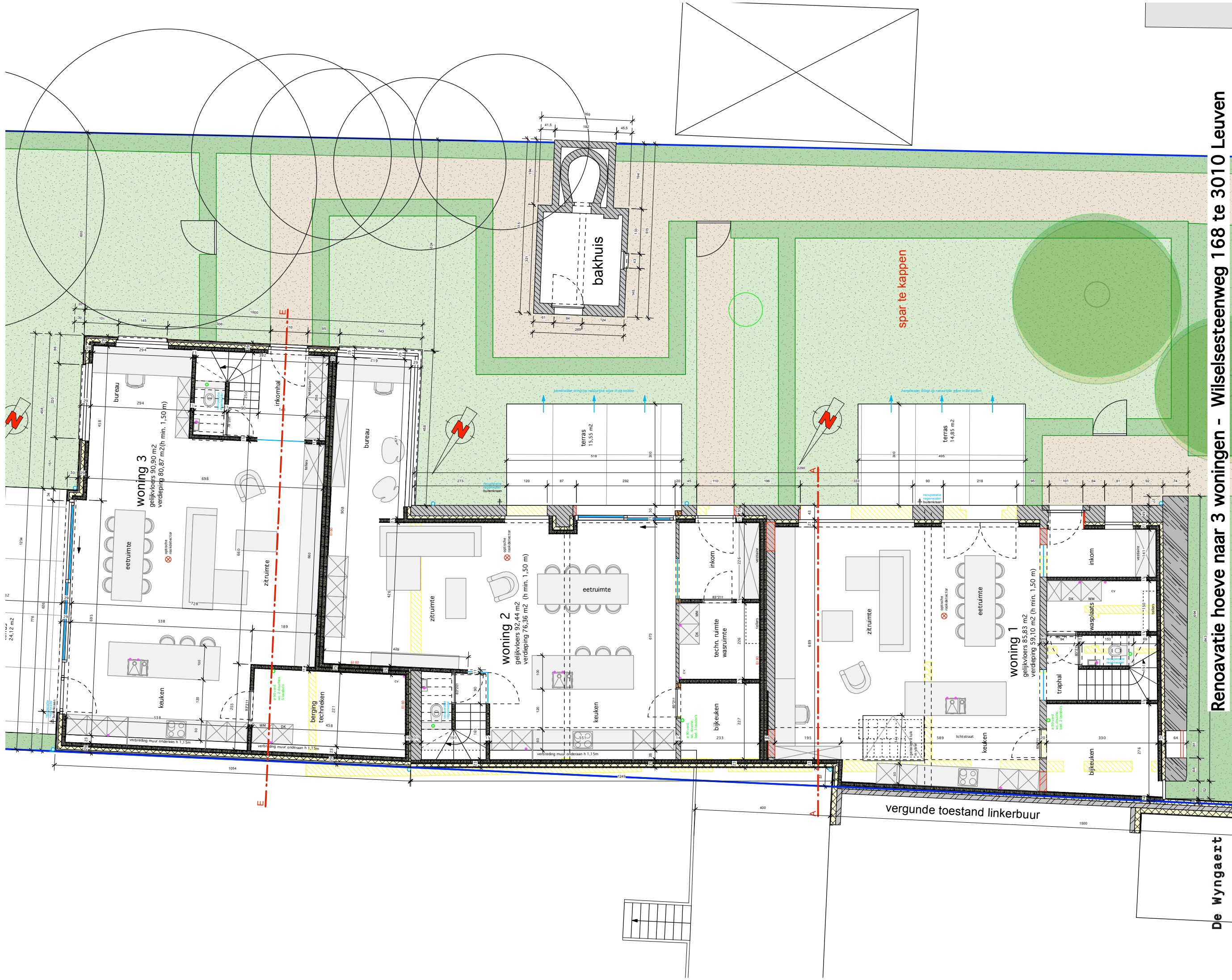

De Wyngaert

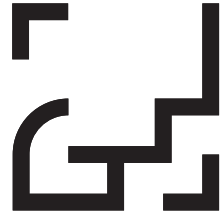

Architectenbureau

Renoatie hoeve naar 3 woningen - Wilselsesteenweg 168 te 3010 Leuven

Dossiernummer 09/2022

ONTWERP 01-02-2023

stabiliteit te berekenen door een ingenieur - alle maten zijn ter plaatse te controleren door de aannemer

NT - gelijkvloers

Schaal 1/100

Thys Housing BV - Nikelaan 16 te 2430 Laakdal

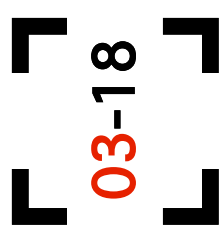

Dit ontwerp is exclusieve eigendom van de architect. Zonder schriftelijke toestemming mag het noch meegedeeld, noch gepubliceerd worden. Alle gespecialiseerde studies inzake stabiliteit vallen buiten de opdracht van de architect. De bijkomende bezoldiging die aan de ingenieur dient te worden verstrekt is ten laste van de opdrachtgever, na instemming van de architect. Deze plannen zijn geen ruwbouwuitvoeringsplannen. Afmetingen van constructieve delen volgens stabiliteitsstudie van de ingenieur. Opggegeven maten dienen ter plaatse gecontroleerd te worden. Bij grote afmetingen wordt de architect ingelicht voor begin der werken. De positie van alle zichtbare muren, voegen en verdelingen wordt voor uitvoering besproken.

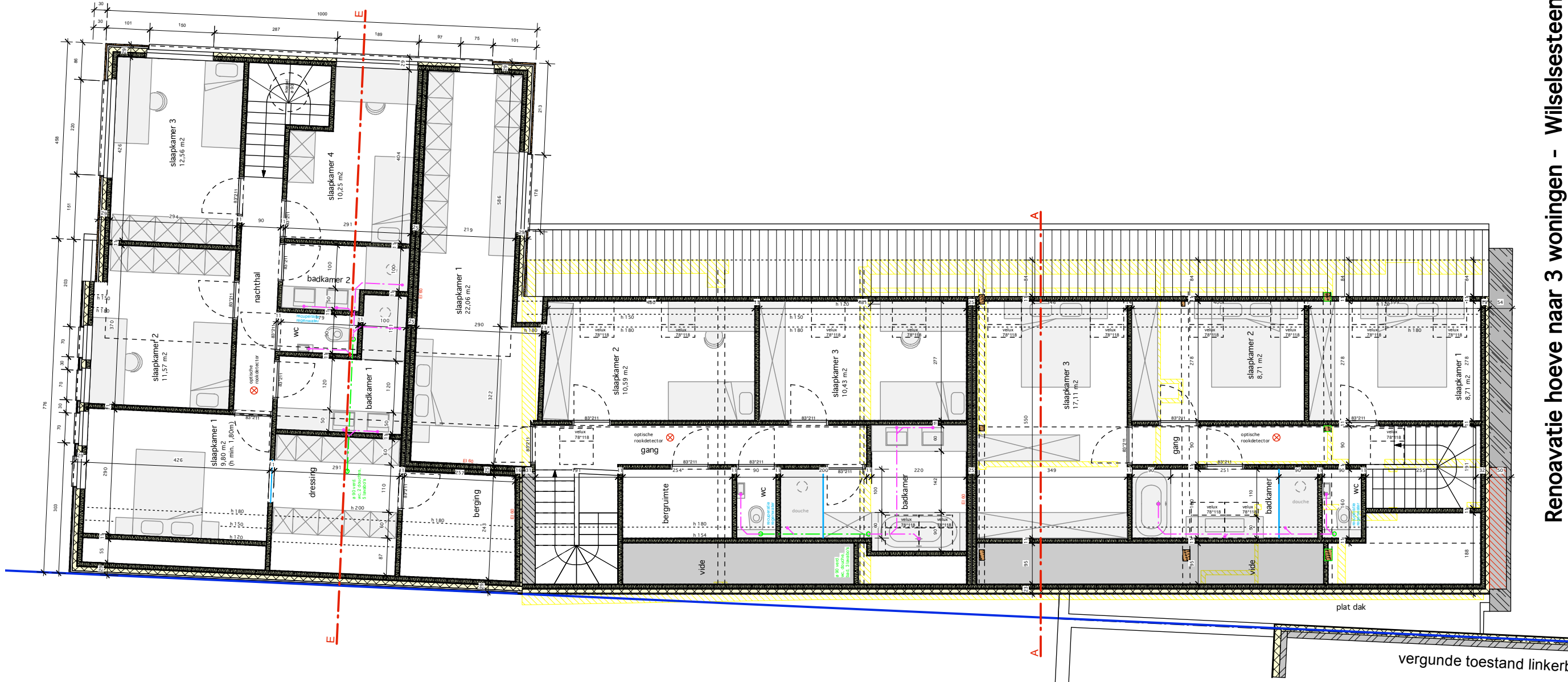

De Wyngaert

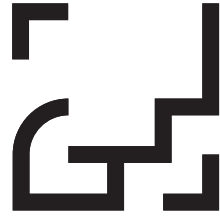

Architectenbureau

Dit ontwerp is exclusieve eigendom van de architect. Zonder schriftelijke toelating mag het noch meegedeeld, nog gepubliceerd worden. Alle gespecialiseerde studies inzake stabiliteit vallen buiten de opdracht van de architect. De bijkomende bezoldiging die aan de ingenieur dient te worden verstrekt is ten laste van de opdrachtgever, na instemming van de architect. Deze plannen zijn geen ruwbouwvoorspingsplannen. Afmetingen van constructieve delen volgens stabiliteitsstudie van de ingenieur. Opgegeven maten dienen ter plaatse gecontroleerd te worden. Bij grote afmetingen wordt de architect ingelicht voor begin der werken. De positie van alle zichtbare muren, voegen en verdelingen wordt voor uitvoering besproken.

Renovatie hoeve naar 3 woningen - Wilselsesteenweg 168 te 3010 Leuven

Dossiernummer 09/2022

ONTWERP 01-02-2023

stabiliteit te berekenen door een ingenieur - alle maten zijn ter plaatse te controleren door de aannemer

NT - verdieping

Schaal 1/100

Thys Housing BV - Nikelaan 16 te 2430 Laakdal

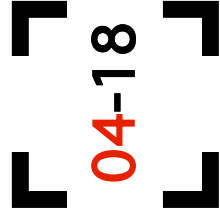

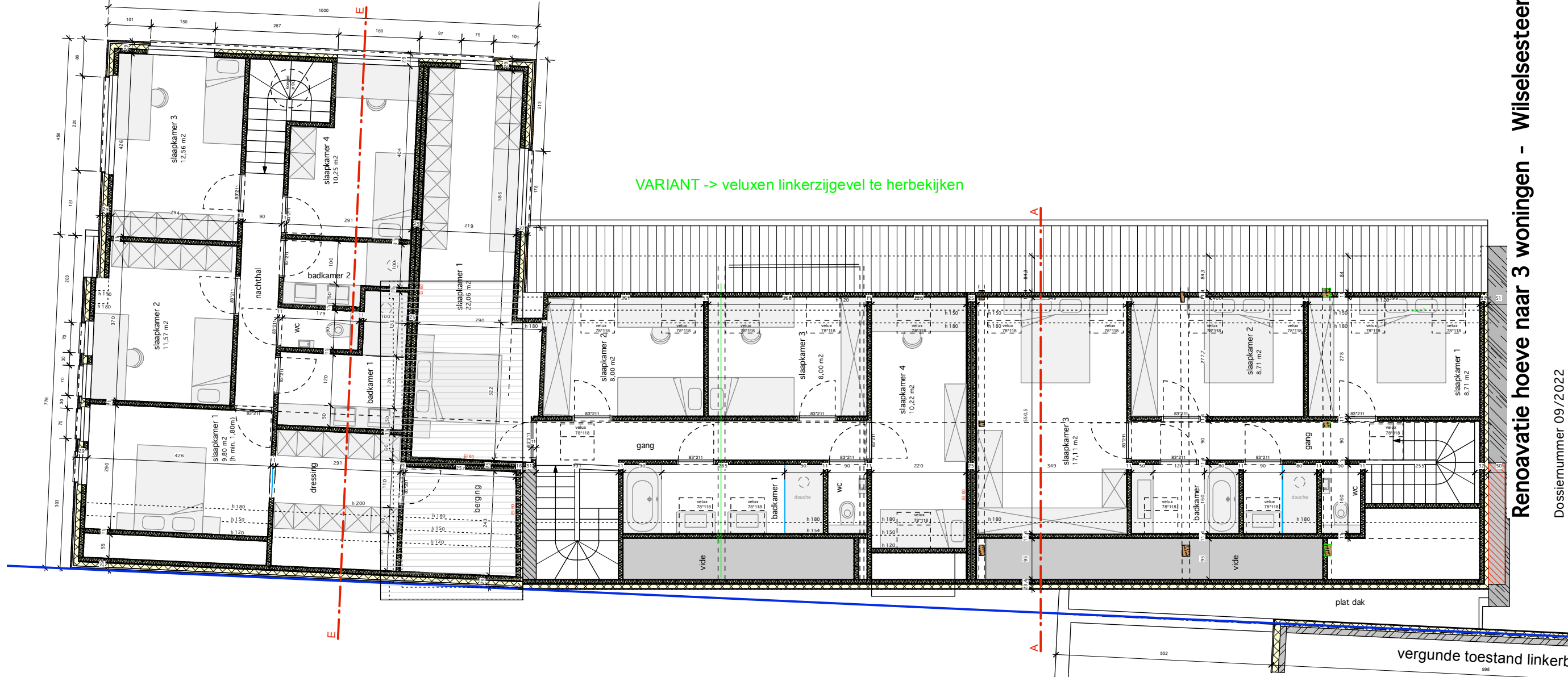

VARIANT -> veluxen linkerzijgevel te herbekijken

Renoatie hoeve naar 3 woningen - Wilselsesteenweg 168 te 3010 Leuven

Dossiernummer 09/2022
ONTWERP 01-02-2023
 stabiliteit te berekenen door een ingenieur - alle maten zijn ter plaatse te controleren door de aannemer
NT - verdieping variant
 Schaal 1/100

Thys Housing BV - Nikelaan 16 te 2430 Laakdal

Dit ontwerp is exclusieve eigendom van de architect. Zonder schriftelijke toelating mag het noch meegedeeld, nog gepubliceerd worden. Alle gespecialiseerde studies inzake stabiliteit vallen buiten de opdracht van de architect. De bijkomende bezoldiging die aan de ingenieur dient te worden verstrekt is ten laste van de opdrachtgever, na instemming van de architect. Deze plannen zijn geen ruwbouwvoeringsplannen. Afmetingen van constructieve delen volgens stabiliteitsstudie van de ingenieur. Opggegeven maten dienen ter plaatse gecontroleerd te worden. Bij grote afmetingen wordt de architect ingelicht voor begin der werken. De positie van alle zichtbare muren, voegen en verdelingen wordt voor uitvoering besproken.

spar te kappen

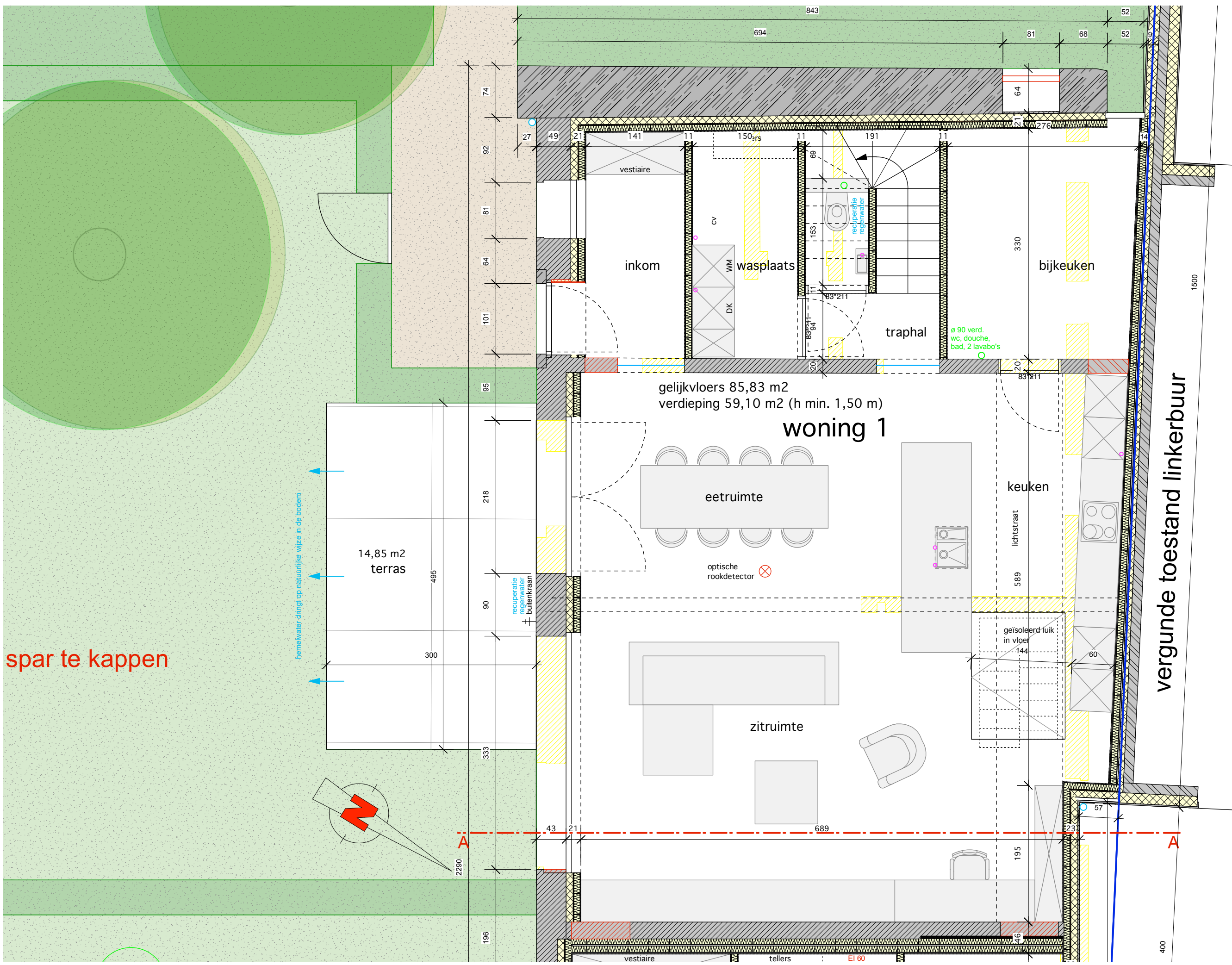

De Wyngaert

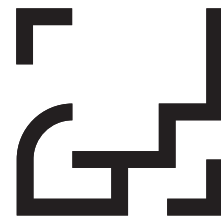

Architectenbureau

Renovatie hoeve naar 3 woningen - Wilselsesteenweg 168 te 3010 Leuven

Dossiernummer 09/2022

ONTWERP 01-02-2023

stabiliteit te berekenen door een ingenieur - alle maten zijn ter plaatse te controleren door de aannemer

W1 - GELIJKVLOERS

Schaal 1/50

Thys Housing BV - Nikelaan 16 te 2430 Laakdal

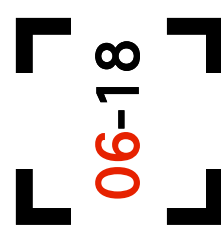

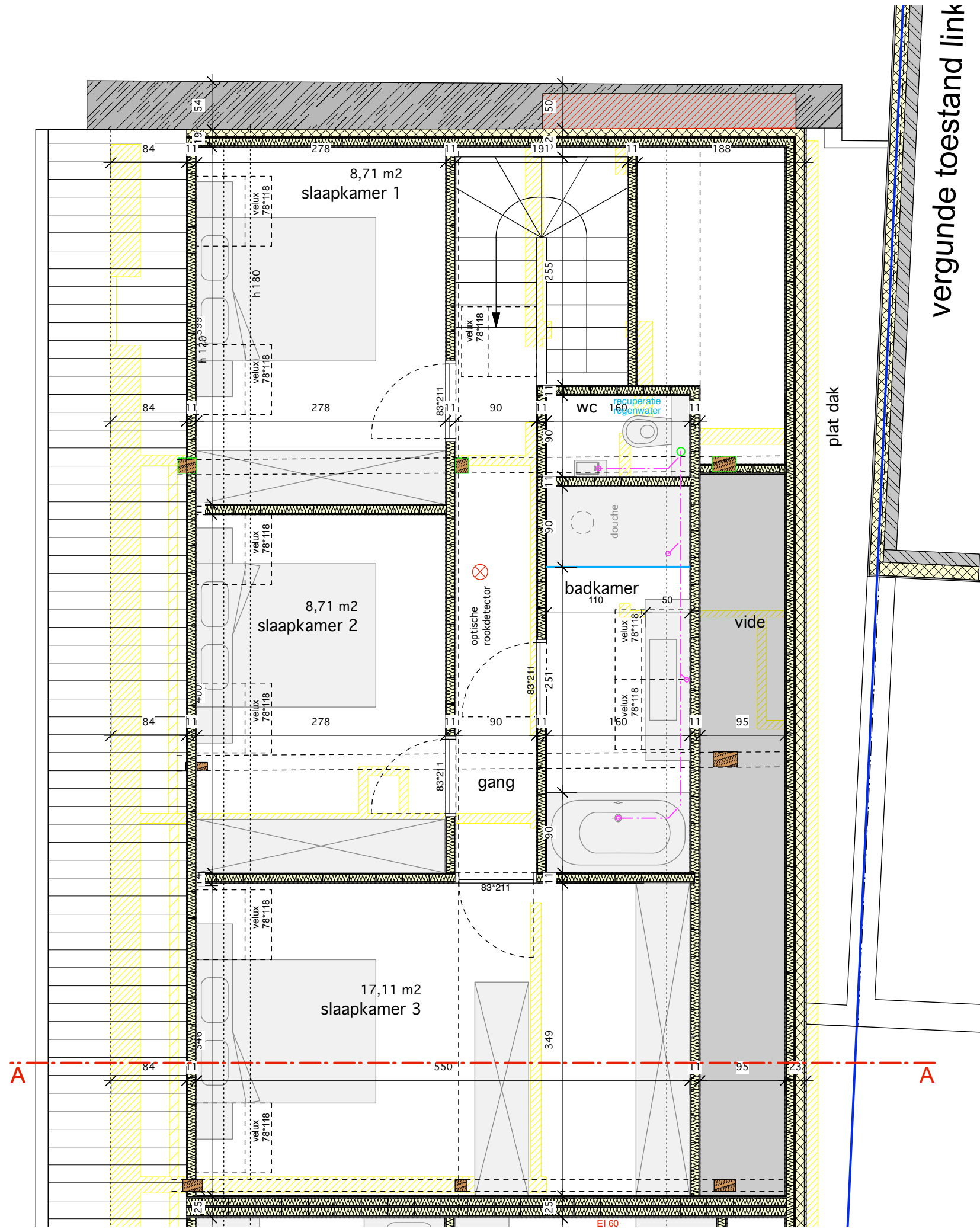

De Wyngaert

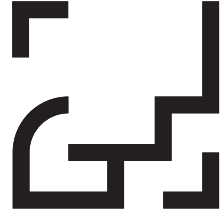

Architectenbureau

Renovatie hoeve naar 3 woningen - Wilselsesteenweg 168 te 3010 Leuven

Dossiernummer 09/2022

ONTWERP 01-02-2023

stabiliteit te berekenen door een ingenieur - alle maten zijn ter plaatse te controleren door de aannemer

W1 - verdieping

Schaal 1/50

Thys Housing BV - Nikelaan 16 te 2430 Laakdal

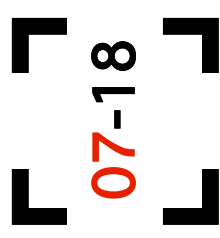

07-18

De Wyngaert Architectenbureau is een exclusieve eigenaar van de architect. De bijkomende bezoldiging die aan de ingenieur dient te worden verstrekt is ten laste van de opdrachtgever, na instemming van de architect. Deze plannen zijn geen ruwbouwvoeringsplannen. Afmetingen van constructieve delen volgens stabiliteitsstudie van de ingenieur. Opgegeven maten dienen ter plaatse gecontroleerd te worden. Bij grote afmetingen wordt de architect ingelicht voor begin der werken. De positie van alle zichtbare muren, voegen en verdelingen wordt voor uitvoering besproken.

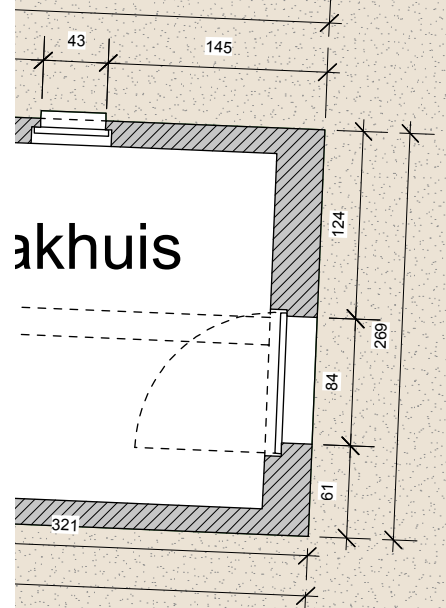
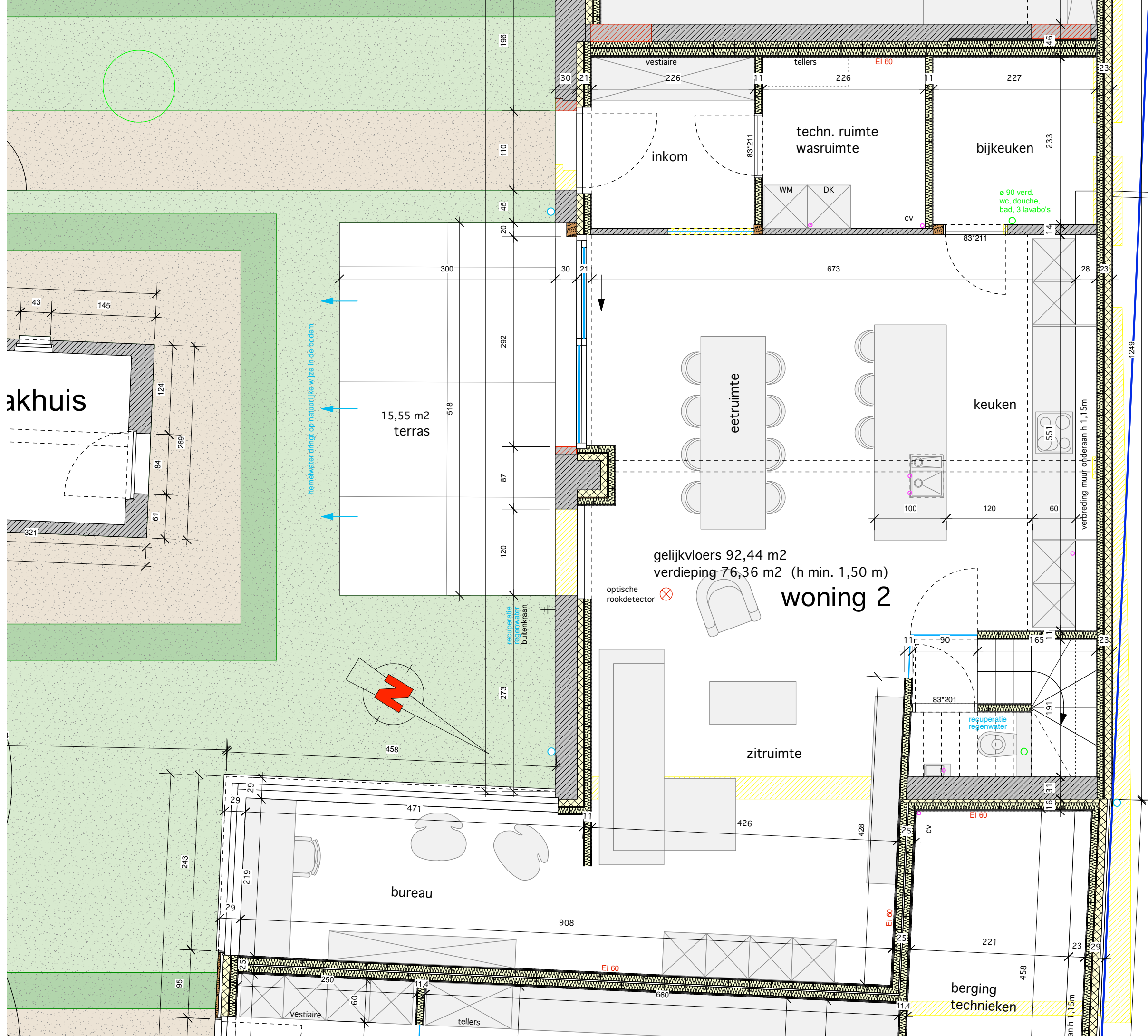

DT ontwerp is exclusieve eigendom van de architect. Zonder schriftelijke toelating mag het noch meegedeeld, nog gepubliceerd worden. Alle gespecialiseerde studies inzake stabiliteit vallen buiten de opdracht van de architect. De bijkomende bezadiging die aan de ingenieur dient te worden verstrekt is ten laste van de opdrachtgever, na instemming van de architect. Deze plannen zijn geen ruwbouwvoeringsplannen. Afmetingen van constructieve delen volgens stabiliteitsstudie van de ingenieur. Opgegeven maten dienen ter plaatse gecontroleerd te worden. Bij grote afmetingen wordt de architect ingelicht voor begin der werken. De positie van alle zichtbare laden, voegen en verdelingen wordt voor uitvoering besproken.

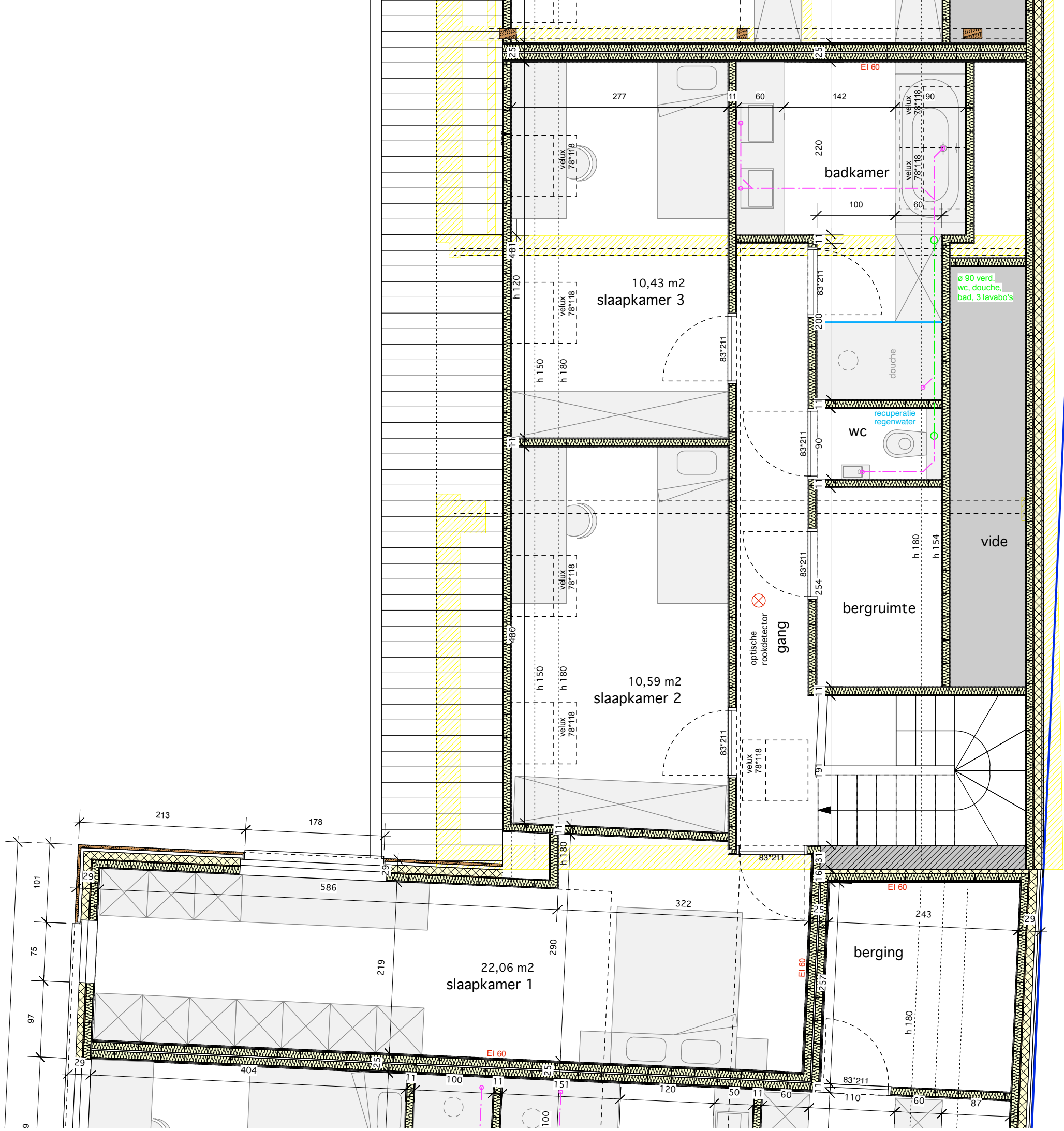

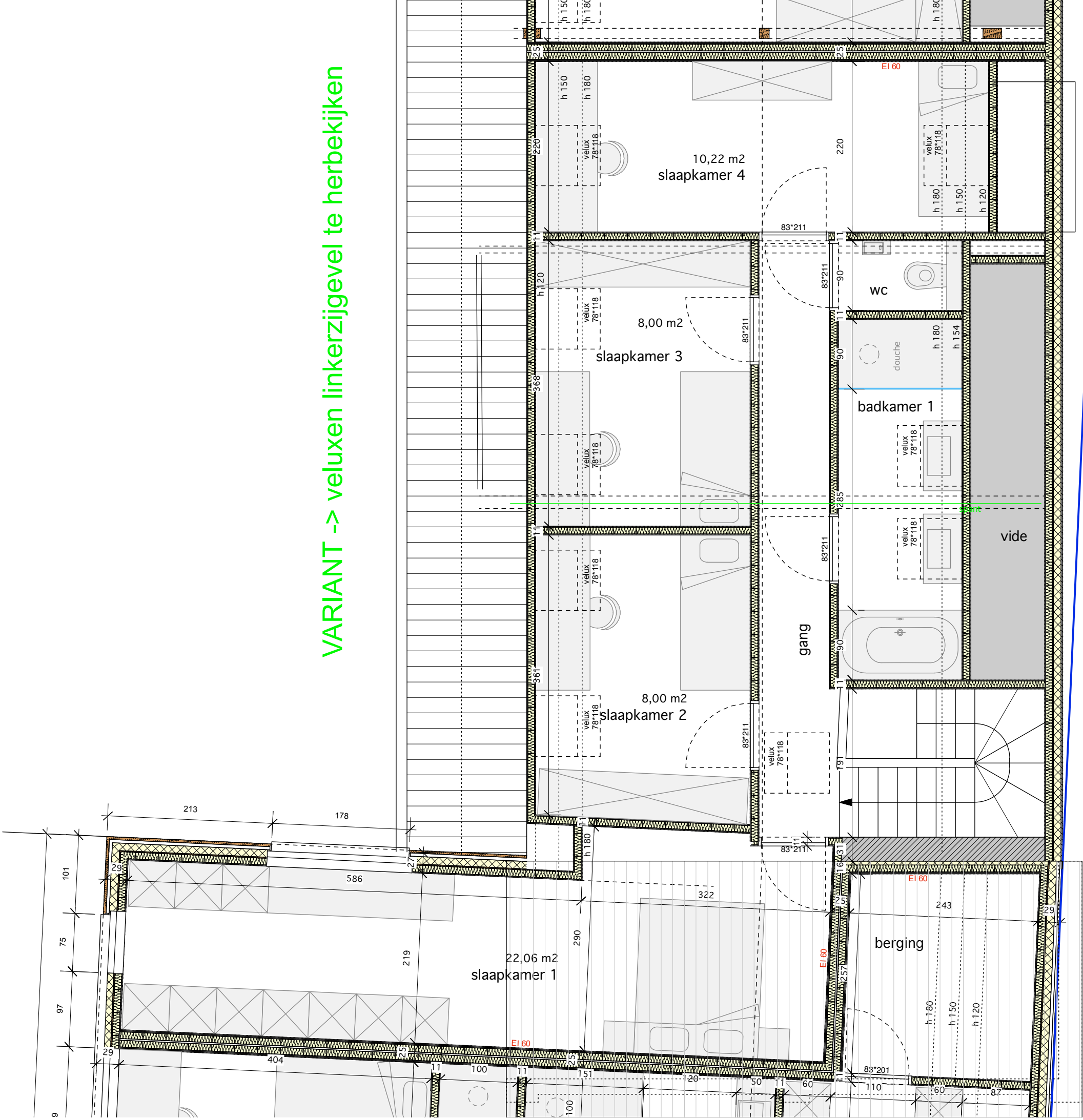

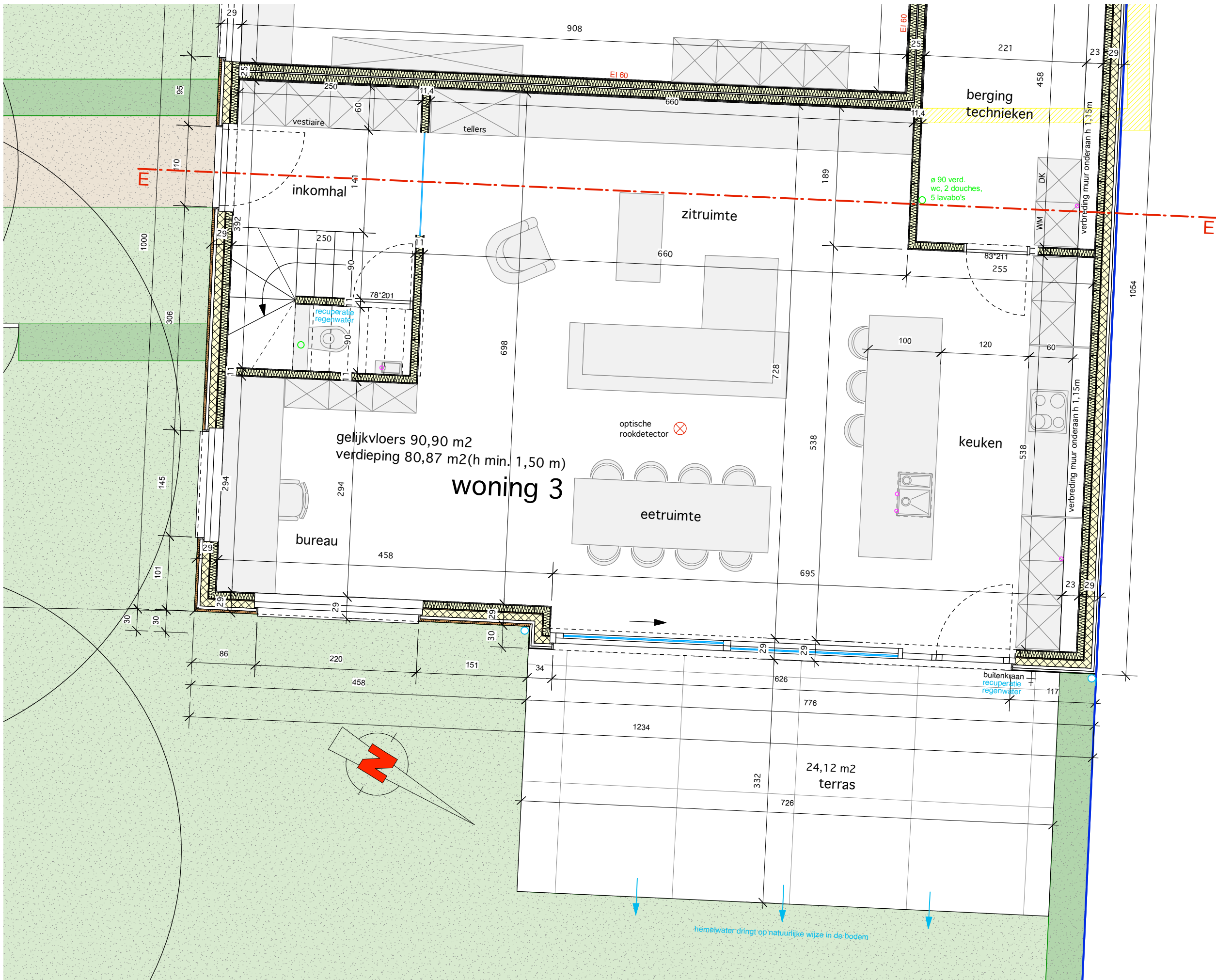

Renovatie hoeve naar 3 woningen - Wilselsesteenweg 168 te 3010 Leuven

Dossiernummer 09/2022

ONTWERP 01-02-2023

stabiliteit te berekenen door een ingenieur - alle maten zijn ter plaatse te controleren door de aannemer

W3 - GELIJKVLOERS

Schaal 1/100

Thys Housing BV - Nikelaan 16 te 2430 Laakdal

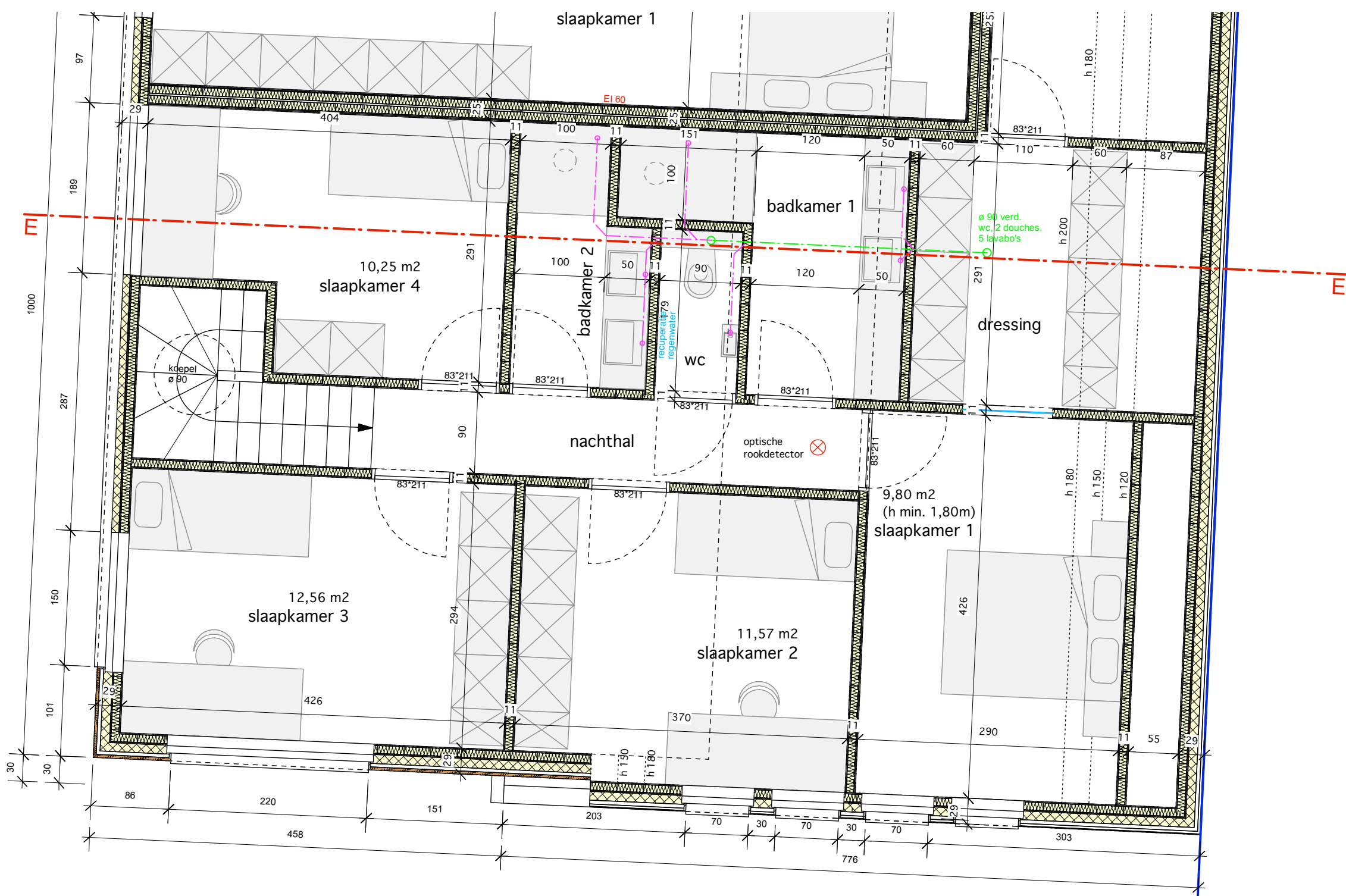

Renoatie hoeve naar 3 woningen - Wilselsesteenweg 168 te 3010 Leuven

Dossiernummer 09/2022

ONTWERP 01-02-2023

stabiliteit te berekenen door een ingenieur - alle maten zijn ter plaatse te controleren door de aannemer

W3 - VERDIEPING

Schaal 1/100

Thys Housing BV - Nikelaan 16 te 2430 Laakdal

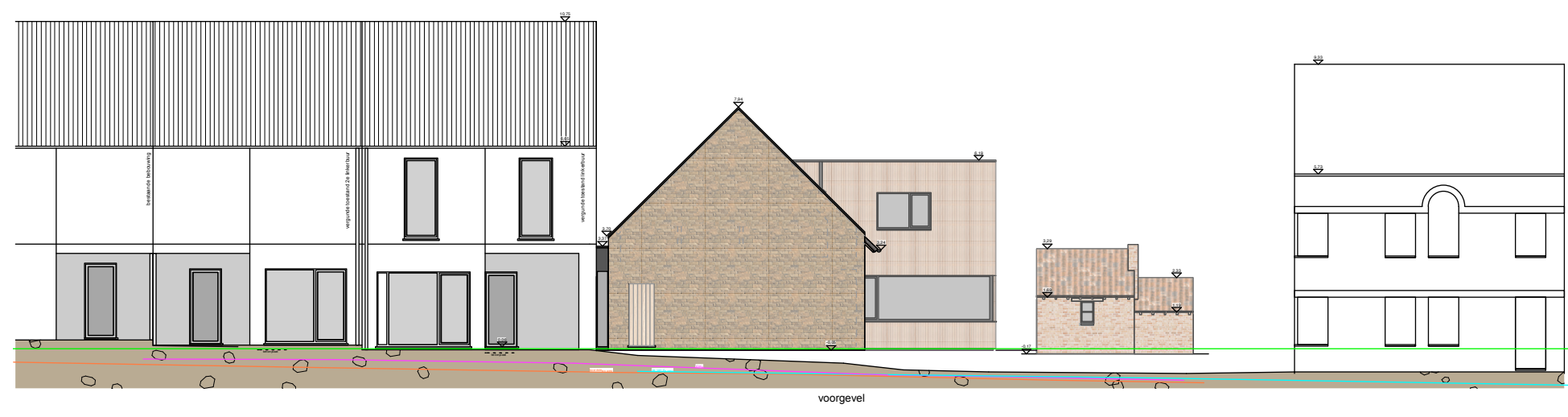

De Wyngaert

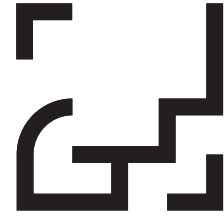

Architectenbureau

DT ontwerp is exclusieve eigendom van de architect. Zonder schriftelijke toelating mag het noch meegedeeld, nog gepubliceerd worden. Alle gespecialiseerde studies inzake stabiliteit vallen buiten de opdracht van de architect. De bijkomende bezoldiging die aan de ingenieur dient te worden verstrekt is ten laste van de opdrachtgever, na instemming van de architect. Deze plannen zijn geen ruwbouwvoeringsplannen. Afmetingen van constructieve delen volgens stabiliteitsstudie van de ingenieur. Opgegeven maten dienen ter plaatse gecontroleerd te worden. Bij grote afmetingen wordt de architect ingelicht voor begin der werken. De positie van alle zichtbare muren, voegen en verdelingen wordt voor uitvoering besproken.

De Wyngaert

Renovatie hoeve naar 3 woningen - Wilselsesteenweg 168 te 3010 Leuven

Dossiernummer 09/2022

ONTWERP 01-02-2023

stabiliteit te berekenen door een ingenieur - alle maten zijn ter plaatse te controleren door de aannemer

Voorgevel

Schaal 1/200 en 1/100

Thys Housing BV - Nikelaan 16 te 2430 Laakdal

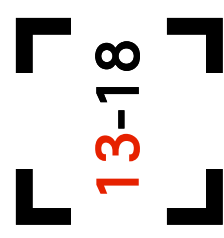

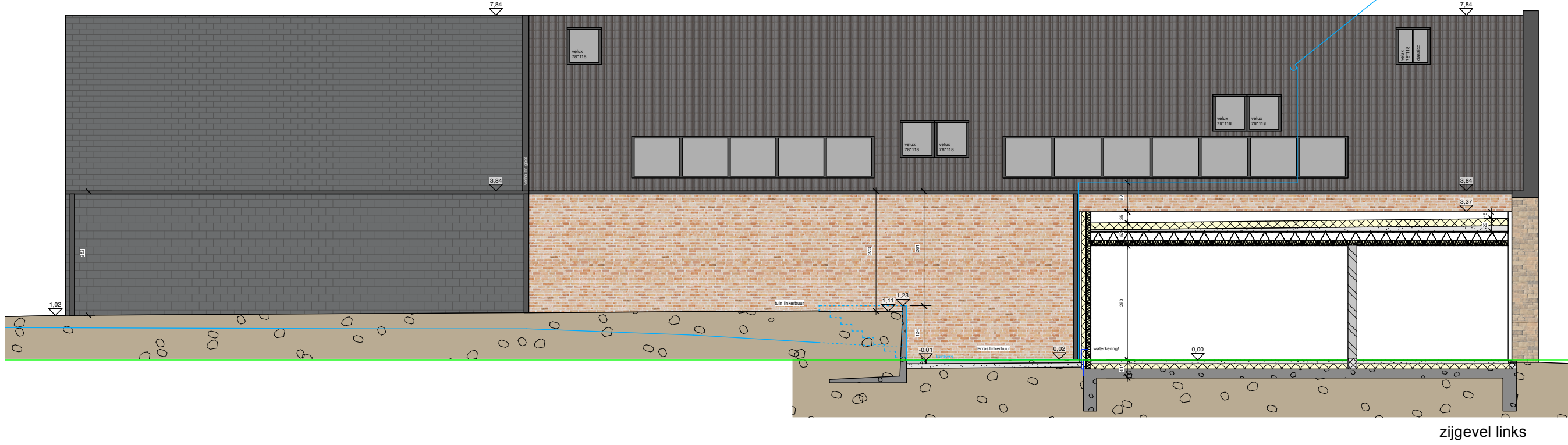

zijgevel links



zijgevel rechts

Renoatie hoeve naar 3 woningen - Wilselsesteenweg 168 te 3010 Leuven

Dossiernummer 09/2022

ONTWERP 01-02-2023

stabiliteit te berekenen door een ingenieur - alle maten zijn ter plaatse te controleren door de aannemer

Rechterzijgevel en linkerzijgevel

Schaal 1/100

Thys Housing BV - Nikelaan 16 te 2430 Laakdal

DT ontwerp is exclusieve eigendom van de architect. Zonder schriftelijke toelating mag het noch meegedeeld, nog gepubliceerd worden. Alle gespecialiseerde studies inzake stabiliteit vallen buiten de opdracht van de architect. De bijkomende bezoldiging die aan de ingenieur dient te worden verstrekt is ten laste van de opdrachtgever, na instemming van de architect. Deze plannen zijn geen ruwbouwvoeringsplannen. Afmetingen van constructieve delen volgens stabiliteitsstudie van de ingenieur. Opgegeven maten dienen ter plaatse gecontroleerd te worden. Bij grote afmetingen wordt de architect ingelicht voor begin der werken. De positie van alle zichtbare muren, voegen en verdelingen wordt voor uitvoering besproken.



achtergevel

De Wyngaert

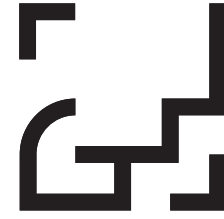

Architectenbureau

Renovatie hoeve naar 3 woningen - Wilselsesteenweg 168 te 3010 Leuven

Dossiernummer 09/2022

ONTWERP 01-02-2023

stabiliteit te berekenen door een ingenieur - alle maten zijn ter plaatse te controleren door de aannemer

Achtergevel

Schaal 1/50

Thys Housing BV - Nikelaan 16 te 2430 Laakdal

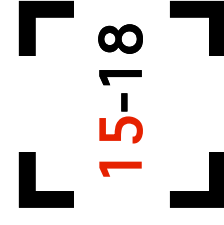

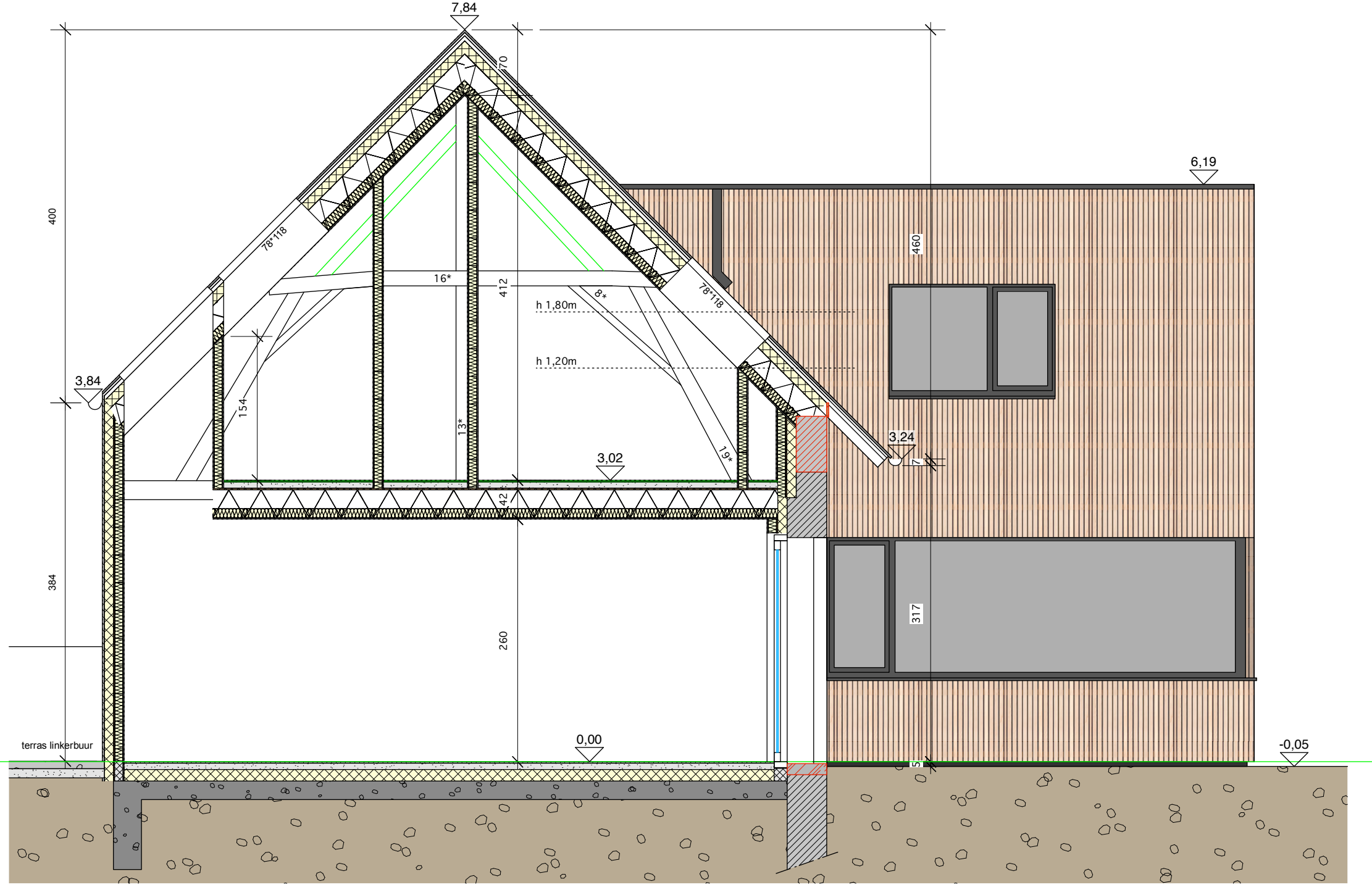

snede A voorbouw

De Wyngaert

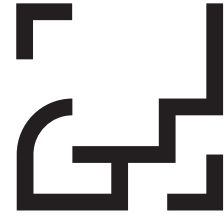

Architectenbureau

Dit ontwerp is exclusieve eigendom van de architect. Zonder schriftelijke toestemming mag het noch meegedeeld, noch gepubliceerd worden. Alle gespecialiseerde studies inzake stabiliteit vallen buiten de opdracht van de architect. De bijkomende bezoldiging die aan de ingenieur dient te worden verstrekt is ten laste van de opdrachtgever, na instemming van de architect. Deze plannen zijn geen ruwbouwuitvoeringsplannen. Afmetingen van constructieve delen volgens stabiliteitsstudie van de ingenieur. Opgegeven maten dienen ter plaatse gecontroleerd te worden. Bij grote afmetingen wordt de architect ingelicht voor begin der werken. De positie van alle zichtbare muren, voegen en verdelingen wordt voor uitvoering besproken.

Renovatie hoeve naar 3 woningen - Wilselsesteenweg 168 te 3010 Leuven

Dossiernummer 09/2022

ONTWERP 01-02-2023

stabiliteit te berekenen door een ingenieur - alle maten zijn ter plaatse te controleren door de aannemer

Snede voorbouw

Schaal 1/50

Thys Housing BV - Nikelaan 16 te 2430 Laakdal

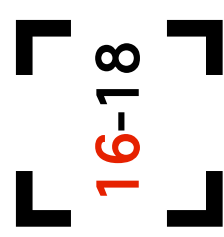

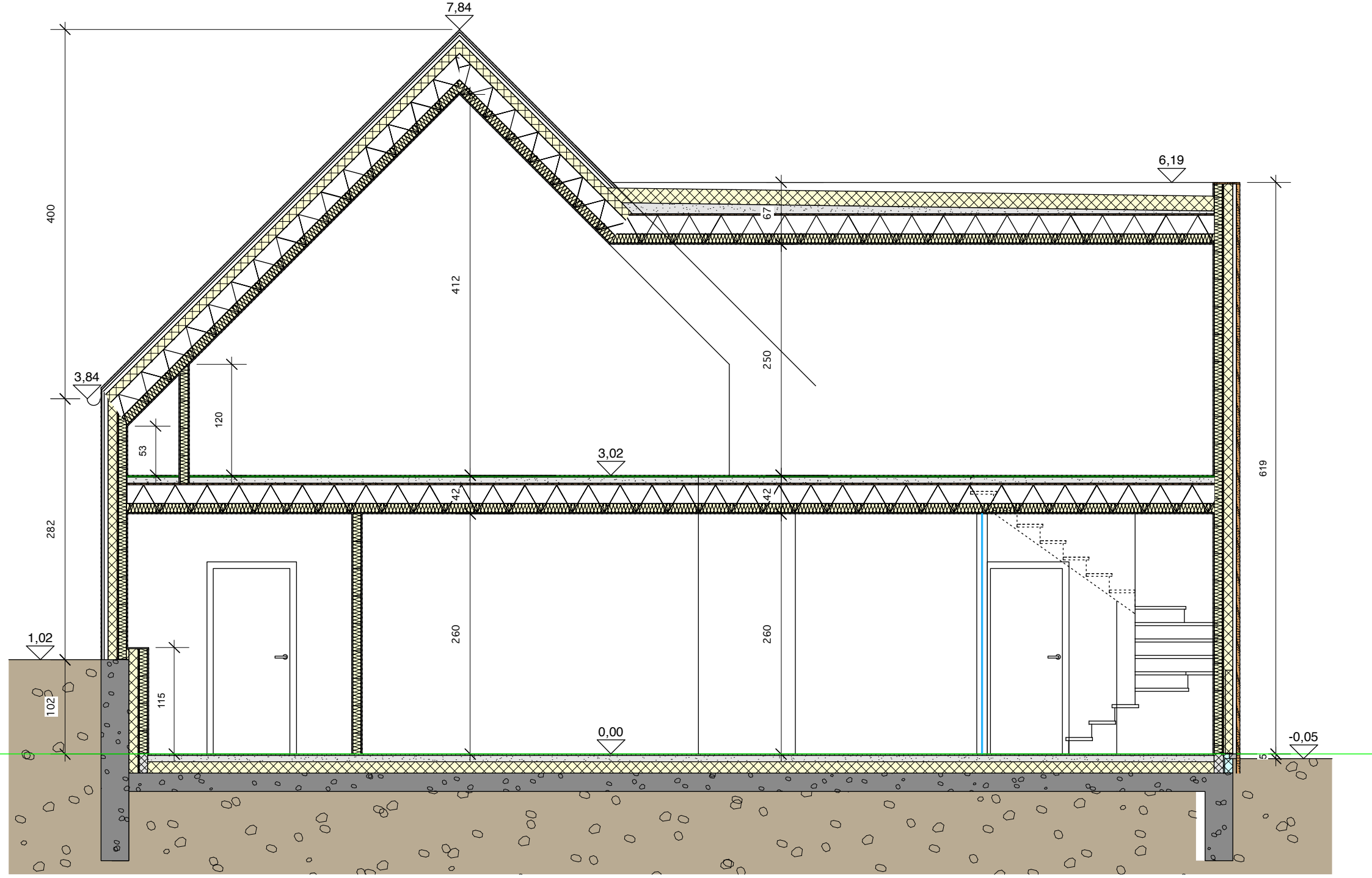

snede E achterbouw

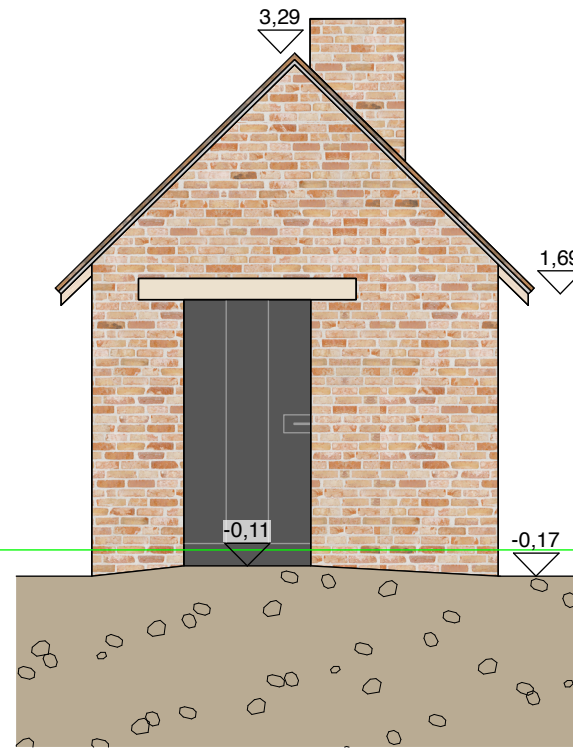

bakhuis: zijgevel links

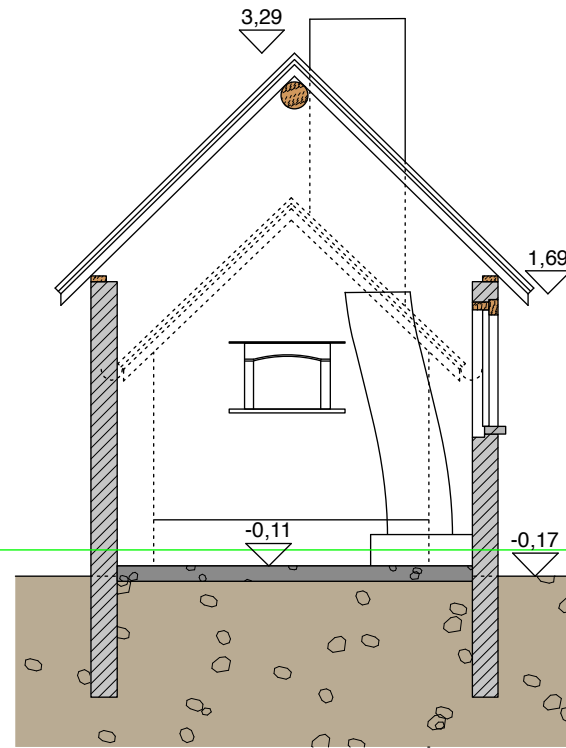

bakhuis: snede

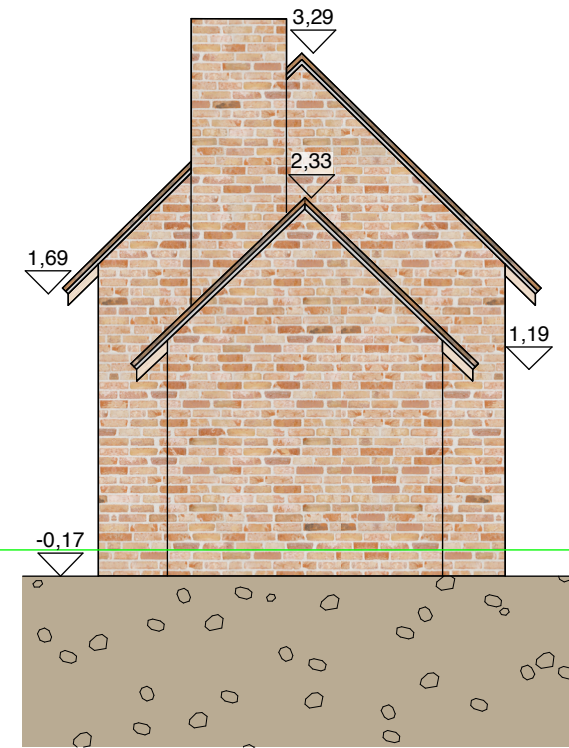

bakhuis: zijgevel rechts

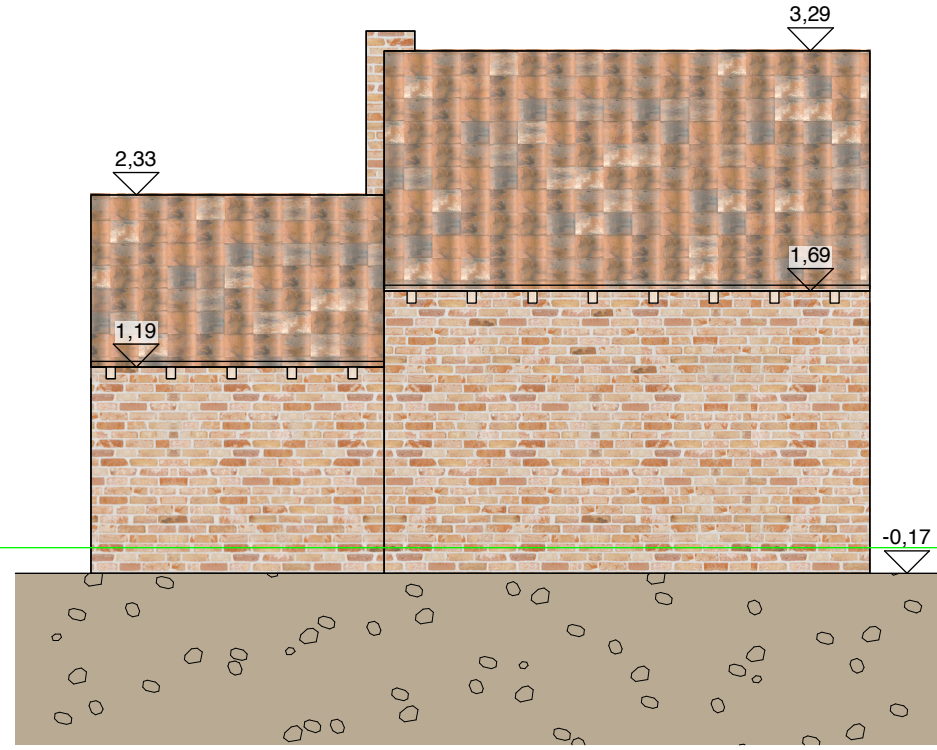

bakhuis: achtergevel

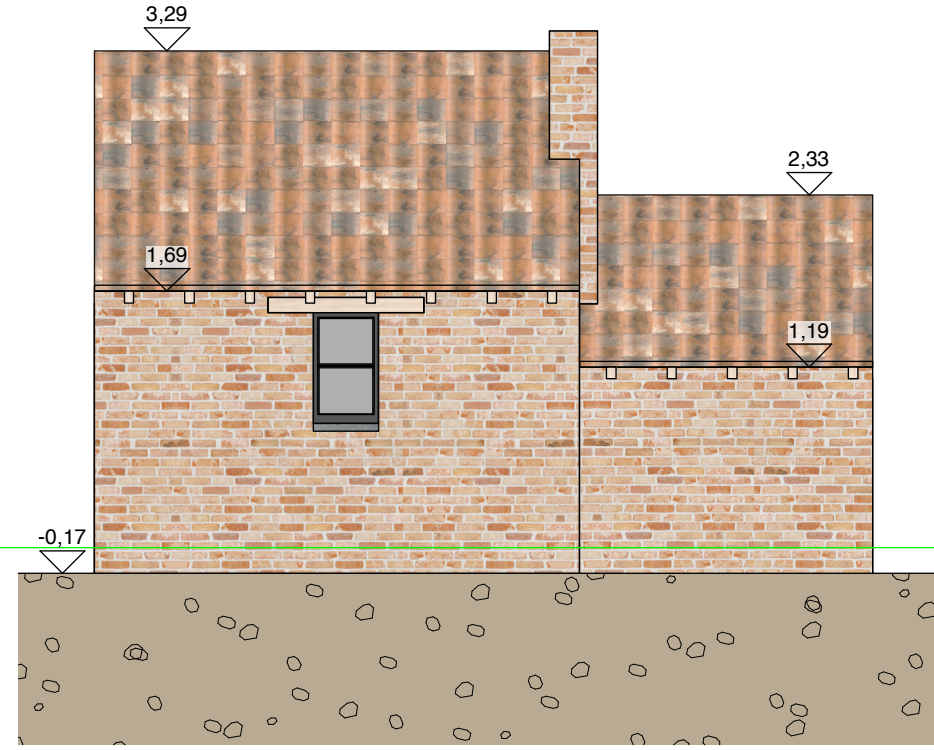

bakhuis: voorgevel